РОСНЕДРА
Федеральное агентство
по недропользованию

ГЕОВЫЗОВ
IV МЕЖДУНАРОДНЫЙ
ГЕОЛОГИЧЕСКИЙ
ЧЕМПИОНАТ

МИН ГЕО СИБИРЬ

60 лет
ДЕНЬ ГЕОЛОГА

МЕЖДУНАРОДНЫЙ ГЕОЛОГИЧЕСКИЙ ЧЕМПИОНАТ «ГЕОВЫЗОВ»: ФОРМИРУЯ БУДУЩЕЕ ГЕОЛОГИИ ВМЕСТЕ!

Хопта Александра Юрьевна
Руководитель пресс-службы Федерального агентства по недропользованию

ГЕОВЫЗОВ

IV МЕЖДУНАРОДНЫЙ
ГЕОЛОГИЧЕСКИЙ
ЧЕМПИОНАТ





IV МЕЖДУНАРОДНЫЙ ГЕОЛОГИЧЕСКИЙ ЧЕМПИОНАТ

28 августа - 9 сентября 2026 года

РЕСПУБЛИКА БАШКОРТОСТАН,
РОССИЙСКАЯ ФЕДЕРАЦИЯ

ПОЕХАЛИ!

В 2025 ГОДУ

в чемпионате приняли участие:

38 команд

266 участника

17 стран

- Россия
- Беларусь
- Узбекистан
- Казахстан
- Китай
- Мозамбик
- Гана
- Гвинея
- Эфиопия
- Ирак
- Зимбабве
- Алжир
- Палестина
- Монголия
- ЮАР
- Египет
- Буркина-Фасо







ГЕОГРАФИЯ ЧЕМПИОНАТА «ГЕОВЫЗОВ»



КОМАНДЫ


ЛУКОЙЛ
ЕСОЭН


Организаторы:
РОСНЕДРА
DIPLOMA



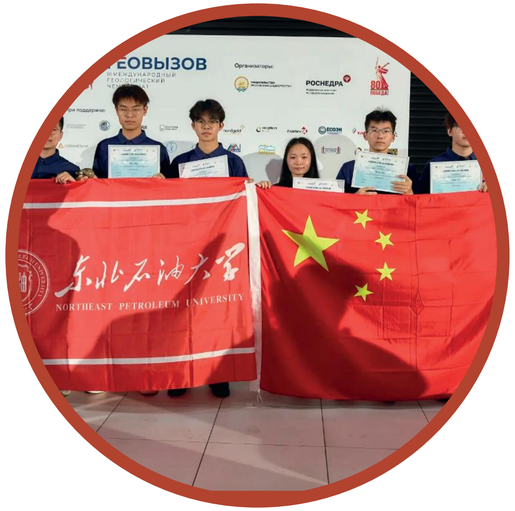
ГЕОВЫЗОВ
Организаторы:
РОСНЕДРА
NORTHEAST PETROLEUM UNIVERSITY



СУДЕЙСКАЯ КОЛЛЕГИЯ

35 специалистов из регионов России

судейство обеспечило высокий уровень профессиональной оценки







ПОБЕДИТЕЛИ ЧЕМПИОНАТА 2025 ГОДА



Гран-при заняла команда «Московский ярус» Московского государственного университета имени М.В. Ломоносова;

I место заняла команда «ГеоФронт», Санкт-Петербургский Горный Университет;

II место заняла команда «Золотые молотки», Республика Беларусь;

III место заняла команда «Агрегат», Российский государственный геологоразведочный университет имени Серго Орджоникидзе (МГРИ).

Победители и призеры награждены кубками, медалями и памятными призами.
Также они получили возможность пройти стажировки в ведущих предприятиях геологической отрасли страны:

- Учалинский горно-обогатительный комбинат команде «Золотые молотки» (Республика Беларусь);
- АО «Башнефтегеофизика» командам «ГеоФронт» (Санкт-Петербургский Горный Университет), «Агрегат» (МГРИ), «Московский ярус» (МГУ имени Ломоносова);
- «Артель старателей Хакасия» командам «Золотые молотки» (Республика Беларусь) и «Гордость Урала» (Пермь);
- АО «Павлик» команде «ГеоБарсы» (Казань);
- ГК «Мангазея Майнинг» команде «Учкудук» (Узбекистан);
- ООО «Нордголд» Александру Перегудову («Воронежский горизонт»), Роману Клепацкому («ГеоФронт»), Вадиму Фисуну («ПетроГео») и Thierno Muntagha Barri (Гвинея);
- ОО «Башкирская медь» команде «Московский ярус» (МГУ имени Ломоносова).



СТУДЕНЧЕСКИЕ СТАЖИРОВКИ

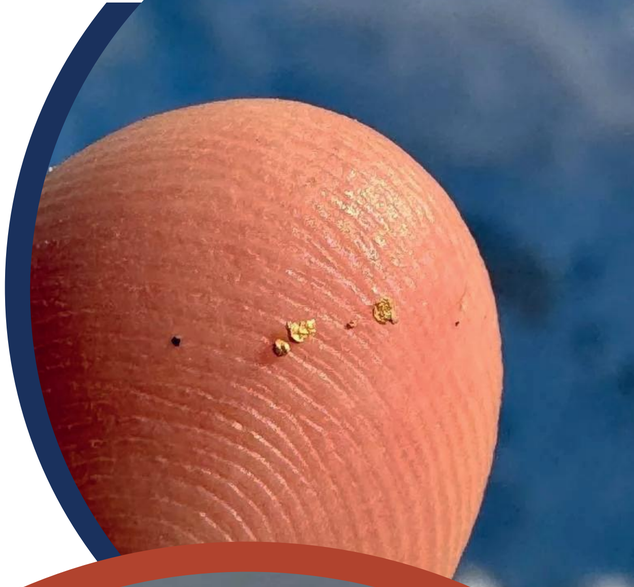

В период с 31 января по 31 марта студент 3 курса специальности «Геология» Даниил Шкраба (Республика Беларусь) проходил стажировку на базе организации ООО «Холдинг Сибзолото» в Красноярском крае, которая стала наградой за победу (II место в общем зачете) в международном геологическом чемпионате «ГеоВызов»



В обязанности геолога на участке входит:

- контроль за содержанием золота в действующей выработке;
- опробование новых перспективных участков;
- подсчет запасов;
- опробования отработанного материала после извлечения полезного компонента, на факт потери золота;
- промывка геологических проб;
- ведение геологической документации;
- разработка рекомендаций по перспективным участкам

IV МЕЖДУНАРОДНЫЙ ГЕОЛОГИЧЕСКИЙ ЧЕМПИОНАТ

В 2026 году будет проходить в течение 10-ти дней с 28 августа по 9 сентября на двух языках - русском и английском

Цель чемпионата:

- развивать человеческий капитал молодежи в геологической отрасли;
- повысить уровень знаний и практических навыков;
- популяризировать отраслевые специальности;
- объединить 300 молодых специалистов из более 15 стран.



Слоган чемпионата:

Открывая новое, создаем будущее!

ПРОГРАММА
IV МЕЖДУНАРОДНОГО ГЕОЛОГИЧЕСКОГО ЧЕМПИОНАТА



- Геологический маршрут
- Шлиховое опробование
- Геологический разрез
- Палеонтология
- Радиометрия
- Геохимия
- Гидрогеология
- Соревнования по нефти и газу
- Тестирование по основам геологических знаний
- Минералогия и петрография
- Кристаллография
- Полевая стоянка

КУЛЬТУРНО-РАЗВЛЕКАТЕЛЬНАЯ ПРОГРАММА



Торжественное открытие

Мастер-классы

Гонка героев

Уютные вечера у костра

Экскурсия по Республике Башкортостан

Призы и подарки за лучшие результаты в соревнованиях

Интересные знакомства и масса положительных эмоций

Торжественное закрытие

УСЛОВИЯ УЧАСТИЯ В ЧЕМПИОНАТЕ:

1. В состав команды могут входить студенты разных образовательных учреждений одной страны.

2. Каждая команда будет состоять из 5 студентов-участников и 1 сопровождающего.

3. Участниками могут стать студенты геологических специальностей вузов и ссузов.

4. От каждой зарубежной страны может принять участие в чемпионате только одна команда.

ПАРТНЕРЫ ЧЕМПИОНАТА

Организаторы:

ПРАВИТЕЛЬСТВО РЕСПУБЛИКИ БАШКОРТОСТАН

РОСНЕДРА
Федеральное агентство по недропользованию

МИНИСТЕРСТВО ПРИРОДНЫХ РЕСУРСОВ И ЭКОЛОГИИ РОССИЙСКОЙ ФЕДЕРАЦИИ

БАШНЕФТЕГЕОФИЗИКА

ЛУКОЙЛ

МАНГАЗЕЯ МАЙНИНГ

БАШМЕДЬ

nordgold
больше чем золото

овербест голд

ПАВЛИК

ЕСОЭН
евразийский союз экспертов по недропользованию

TATNEFT

KolRos

ПОЛИМЕТАЛЛ

ПОЛЮС

РУССНЕФТЬ

Zn Cu S

ХАКАСИЯ

中国黄金
China Gold

ОБРАЗОВАНИЕ БЕЗ ГРАНИЦ
ЦЕНТР РАЗВИТИЯ

ВОСТОК ГЕОСЕРВИС ПАРТНЕР

ROCK MILL
MINING ENGINEERING AND SERVICES



РОСНЕДРА

60 лет
ДЕНЬ ГЕОЛОГА

ГЕОВЫЗОВ
IV МЕЖДУНАРОДНЫЙ
ГЕОЛОГИЧЕСКИЙ
ЧЕМПИОНАТ

СПАСИБО ЗА ВНИМАНИЕ!

@GEOVYZOV

@ROSNEDRAGOVRU